

	Tipo: <p style="text-align: center;"><b>FORMULARIO</b></p>	Código: <p style="text-align: center;"><b>PAIE.PR4.FM20</b></p>	
Rige a partir de: 31/05/2019	Título: Boleta de aviso para suspensión eléctrica programada página web	Versión:	Página: 1 de 3

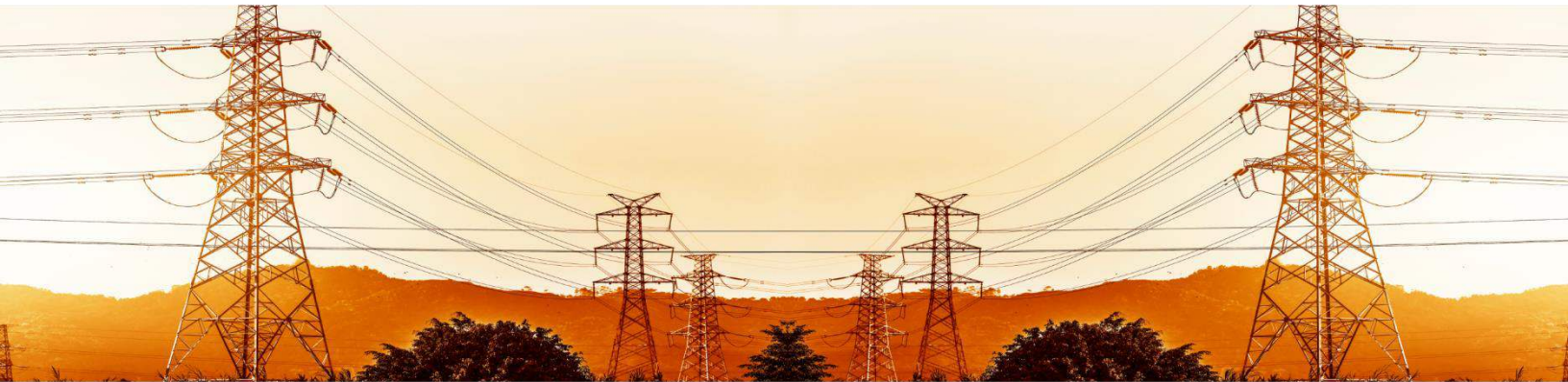

# Suspensiones programadas

<b>Fecha de la suspensión eléctrica:</b>	18 marzo de 2025
<b>Hora de la suspensión:</b>	8:00 a.m.
<b>Hora del restablecimiento del servicio:</b>	4:00 p.m.
<b>Objetivo de la suspensión:</b>	Instalación y Reubicación de poste
<b>Circuito a afectar:</b>	Parque Industrial y Taras
<b>Sector del circuito a afectar:</b>	Guadalupe costado sur de las instalaciones del almacén fiscal del BCR y costado este de la propiedad en construcción del EPA
<b><i>Clientes afectados por paro</i></b>	Parte norte de las instalaciones de la Hacienda Cartago S.A ( Laura Collado contiguo al lado oeste de Paseo Metrópoli)  Respaldo de red trifásica de Paseo Metrópoli lado oeste

	Tipo: <p style="text-align: center;"><b>FORMULARIO</b></p>	Código: <p style="text-align: center;"><b>PAIE.PR4.FM20</b></p>	
Rige a partir de: 31/05/2019	Título: Boleta de aviso para suspensión eléctrica programada página web	Versión:	Página: 2 de 3

	<p><b>Trayecto comprendido de la esquina sureste del almacén fiscal del BCR hacia el oeste hasta las instalaciones del Bufete Guzcar &amp; Asociados:</b></p> <p>Instalaciones de Gas Zeta</p> <p>Aserradero Tarimas Oreamuno</p> <p>Bufete Guzcar &amp; Asociados</p> <p>Respaldo de red trifásica del parque industrial la Lima lado este de la entrada principal</p> <p><b>Trayecto comprendido de las instalaciones del Bufete Guzcar &amp; Asociados hacia el norte hasta las instalaciones de Casagri:</b></p> <p>La Ventana del Sabor</p> <p>Racing Motor</p> <p>Pulpería las Delicias</p> <p>Clientes residenciales ubicados al norte de la pulpería las Delicias</p> <p>Cjeta</p> <p>Casagri</p>
<b>Área encargada de la suspensión</b>	Departamento Planificación y Desarrollo de la Red.
<b>Supervisor técnico:</b>	Jorge Hernández Piedra
<b>Medio utilizado para avisar a los abonados:</b>	Apps, Página Web, Facebook, Boletas impresas

	Tipo: <p style="text-align: center;"><b>FORMULARIO</b></p>	Código: <p style="text-align: center;"><b>PAIE.PR4.FM20</b></p>	
Rige a partir de: 31/05/2019	Título: Boleta de aviso para suspensión eléctrica programada página web	Versión:	Página: 3 de 3

<b>Centro del contacto con el cliente:</b>	Departamento servicio al cliente 2550-6800. Ext. 7603 / 7604 / 7636
--	--

**Croquis de la zona afectada por suspensión eléctrica( línea amarilla indica clientes afectados por suspensión eléctrica según listado)**

